



**CAROL AUTOMATISMOS IGUALADA S.A.**  
C/ Italia, 11 nave, 8 P.I. Les Comes  
08700 Igualada (Barcelona)  
Tel. 93 801 73 70 Fax. 93 804 54 12  
Email: cai@grupcarol.com

Es una aplicación ON-LINE que le permitirá localizar y hacer seguimientos de uno ó más vehículos desde cualquier lugar.

Solamente es necesaria la instalación de un sencillo equipo en su vehículo y con una simple conexión a internet, usted podrá saber en todo momento donde está su vehículo o flota y tener un informe de los movimientos realizados

Los pasos a seguir una vez instalado el equipo en su vehículo son muy simples:

- Conectarse a Internet.
- Teclee la dirección <http://cai.ipackvision.com>



POWERED BY *ipack4*

Teclee su nombre de usuario y password. Una vez comprobada la autenticidad de estos, accede a la pagina de *Localización*.

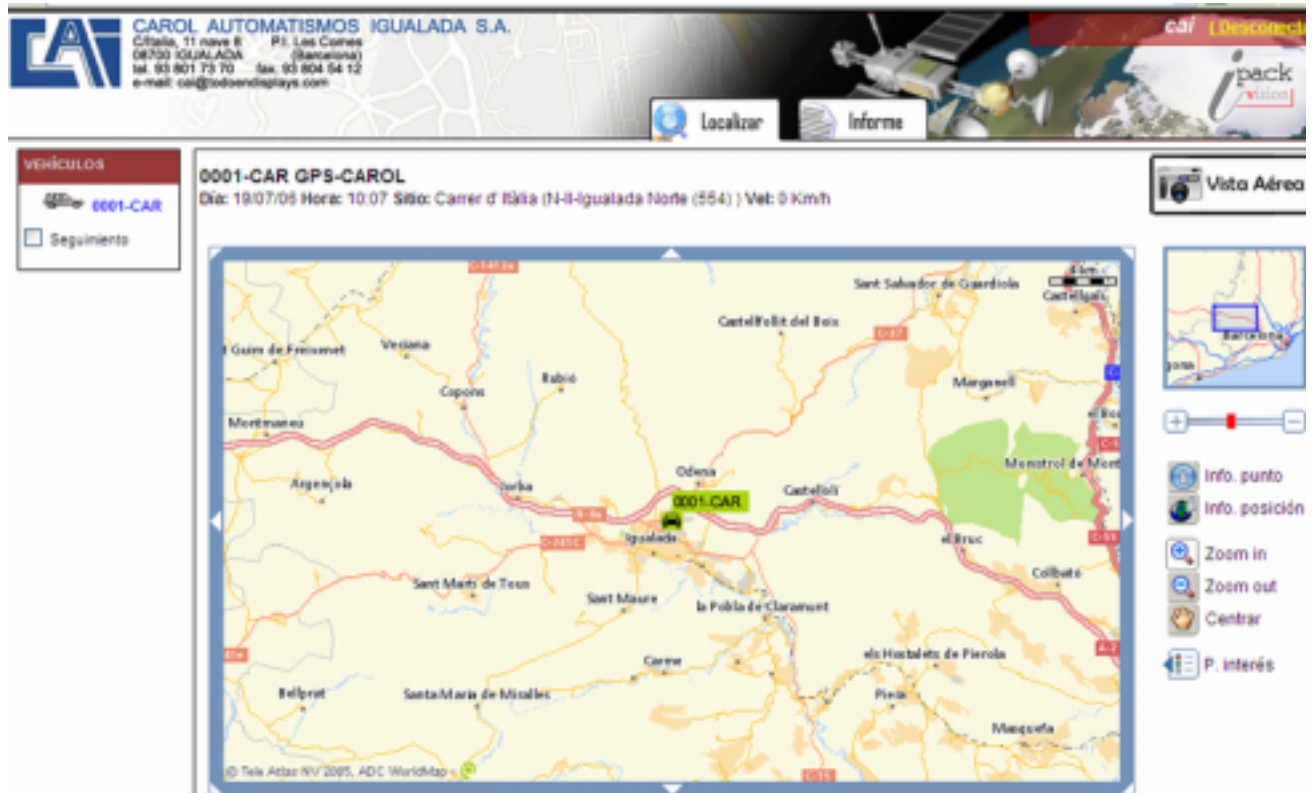

En la parte izquierda hay un listado de los vehículos que puede localizar. Presionando en cada uno de ellos verá su posición en el mapa.

Si el vehículo trabaja para terceros, IPACK4 desde el servidor podrá generar un usuario y password paralelo para permitirle a la empresa contrataria controlar los movimientos de estos vehículos.

Asimismo, existen dos cuadros seleccionables:

- Seguimiento: El cual nos permitirá tener una información continua y en tiempo real del vehículo que seleccionemos.
- Ver todos: Nos proporciona una visión global de la flota.

En esta misma pantalla, en la parte derecha superior, encontramos el boton "Vista aerea", este boton nos da una imagen fotografica por satélite o un híbrido entre mapa y satélite, de la posicion del vehículo.

También existen una serie de posibilidades que nos brinda la cartografía, como:

- Información de un punto.
- Información de posición.
- Zoom in.
- Zoom out.
- Centrar.
- Puntos de interes como, gasolineras, hoteles, restaurantes, tren, metro, etc...



En la parte superior de la imagen anterior, junto a la pestaña *localizar*, encontramos otra de *Informe*.

Presionando esta pestaña accedemos a la siguiente pantalla:

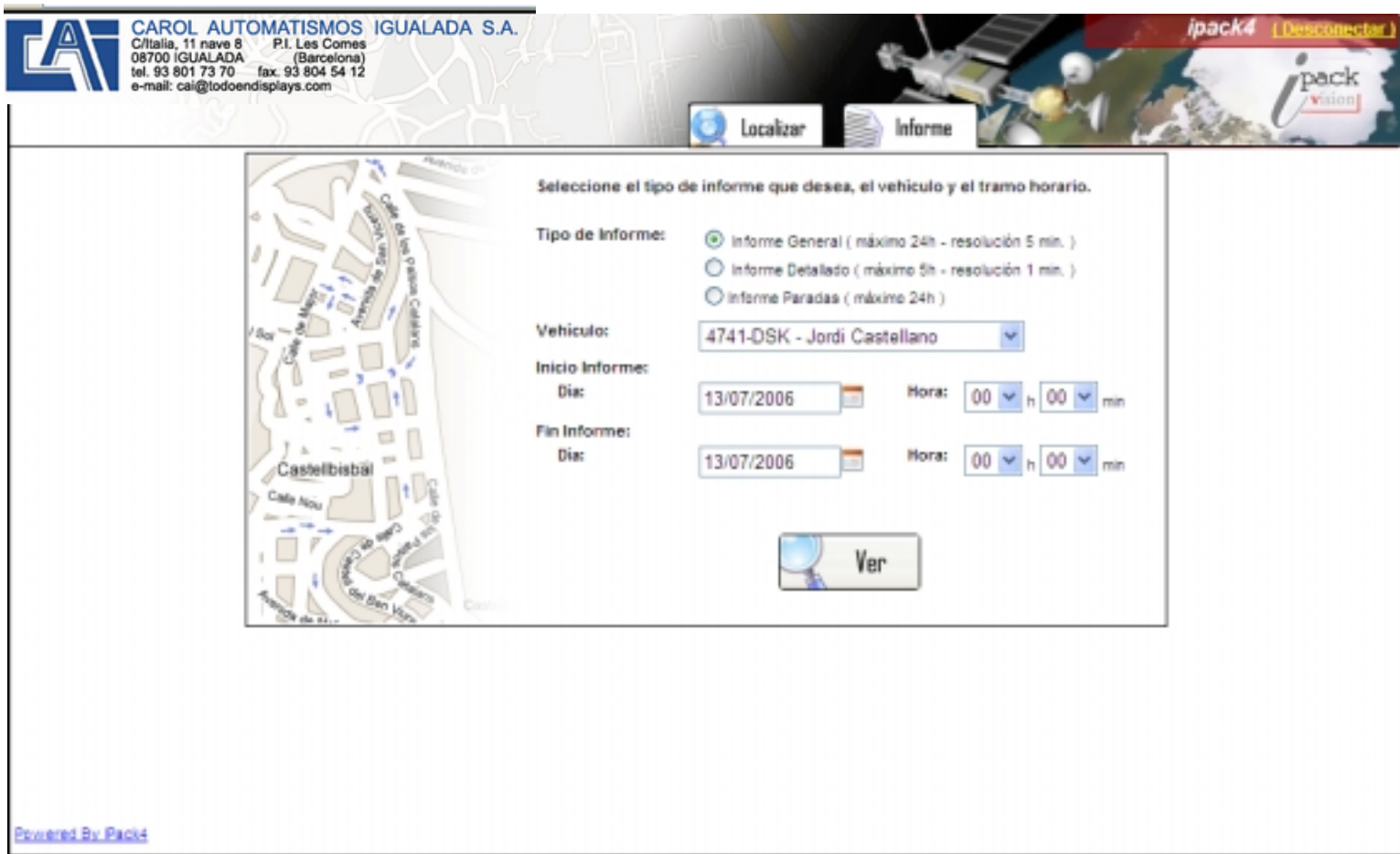

ipack4 [Desconectar]

ipack vision

Localizar Informe

Seleccione el tipo de informe que desea, el vehículo y el tramo horario.

Tipo de Informe:  Informe General ( máximo 24h - resolución 5 min. )  
 Informe Detallado ( máximo 5h - resolución 1 min. )  
 Informe Paradas ( máximo 24h )

Vehículo: 4741-DSK - Jordi Castellano

Inicio Informe:  
Dia: 13/07/2006 Hora: 00 h 00 min

Fin Informe:  
Dia: 13/07/2006 Hora: 00 h 00 min

Ver

Powered By Pack4

Esta página nos permite:

- Seleccionar el vehículo a seguir.
- Intervalos de fecha y hora.
- Elegir el tipo de informe ( General o detallado).
- Informes de paradas.

De esta forma conseguiremos el informe preciso sobre los movimientos del vehículo seleccionado y durante el periodo de tiempo que usted desee.



**CAROL AUTOMATISMOS IGUALADA S.A.**  
C/ Italia, 11 nave 8 P.I. Les Comes  
08700 Igualada (Barcelona)  
Tel. 93 801 73 70 Fax. 93 804 54 12  
Email: cai@grupcarol.com

La presentación será la siguiente:

**ipack4** (Desconectar)

**ipack** VISION

Localizar Informe

**Informe General 4741-DSK - Jordi Castellano**  
(Inicio: 11/07 10:00 - Fin: 11/07 13:00)

HORA	POSICIÓN	VEL.
11/07 11:38	Carrer del Bruc (Manresa 08240)	0
11/07 11:13	Carrer del Bruc (Manresa 08240)	0
11/07 11:17	A 512,45 m de Manresa	0
11/07 11:22	Passatge del Puig (Manresa 08240)	33
11/07 11:28	Carrer de Viladorda (Manresa 08240)	0
11/07 11:31	Carrer de Viladorda (Manresa 08240)	0
11/07 11:33	Passatge del Puig (Manresa 08240)	0
11/07 11:37	Carrer de Sant Llorenç de Brindisi (Manresa 08240)	0
11/07 11:40	Carretera del Port de Vilomara (Manresa-Sant Pau 08240)	4
11/07 11:43	Carrer de Gaudí (Manresa-Sant Pau 08240)	0
11/07 11:47	A 396,87 m de Manresa-Els Condals	111
11/07 11:52	A 305,57 m de Castellbell i el Vilar-Can Serra y Padró	63
11/07 11:57	A 1,5 km de Vacarisses-Can Serra	137
11/07 12:01	A 1,1 km de A-18-Viladecavalls (11)	153
11/07 12:06	C-58 (Sant Quirze del Vallès-Can Perellada 08192)	119
11/07 12:11	E-15/A-7 (Badia del Vallès 08214)	91
11/07 12:16	A 1,2 km de Sant Cugat del Vallès	0
11/07 12:20	Avinguda de Ragull (Sant Cugat del Vallès 08190)	0
11/07 12:25	Carretera de les Roquetes (Sant Cugat del Vallès 08190)	0
11/07 12:30	A 1,2 km de Sant Cugat del Vallès	0
11/07 12:35	Carretera de les Roquetes (Sant Cugat del Vallès 08190)	0
11/07 12:40	Carretera de les Roquetes (Sant Cugat del Vallès 08190)	0
11/07 12:45	Carretera de les Roquetes (Sant Cugat del Vallès 08190)	0





Exportar Imprimir Ver Seleccionado

Powered By ipack4



**CAROL AUTOMATISMOS IGUALADA S.A.**  
C/ Italia, 11 nave, 8 P.I. Les Comes  
08700 Igualada (Barcelona)  
Tel. 93 801 73 70 Fax. 93 804 54 12  
Email: cai@grupcarol.com

Cada posición que seleccionemos del listado de la izquierda, será representado inmediatamente en el mapa, pudiendo hacer un seguimiento visual de los movimientos del vehículo.  
De la misma forma, podremos seleccionar "Vista aerea" y ver el mapa como fotografía satélite o híbrido.





**CAROL AUTOMATISMOS IGUALADA S.A.**  
C/Italia, 11 nave 8 P.I. Les Comes  
08700 IGUALADA (Barcelona)  
tel. 93 801 73 70 fax. 93 804 54 12  
e-mail: cai@todoendisplays.com

**Informe General 4741-DSK - Jordi Castellano**  
( Inicio: 13/07 08:00 - Fin: 13/07 14:00 )

HORA	POSICIÓN	VEL.
13/07 09:29	A 120,80 m de Súria-Galpola	0
13/07 09:34	A 118,89 m de Súria-Galpola	0
13/07 09:39	A 121,84 m de Súria-Galpola	0
13/07 09:44	A 120,90 m de Súria-Galpola	0
13/07 09:49	A 120,90 m de Súria-Galpola	0
13/07 09:54	A 122,31 m de Súria-Galpola	0
13/07 09:59	A 122,83 m de Súria-Galpola	0
13/07 10:03	Carrer de Fabra (Súria-Galpola 08280)	5
13/07 10:08	A 438,74 m de Súria-Arduís	81
13/07 10:13	A 423,63 m de Sant Joan de Vilatorrada-Sant Martí de Terresella	68
13/07 10:18	<b>C-25/C-55 (Manresa-Mas Terrés 08240)</b>	<b>122</b>
13/07 10:23	E-S/C-16 (Pont de Vilomara i Rocafort (el)-Pont de Vilomara (el) 08254)	136
13/07 10:28	E-S/C-16 (Castellbell i el Vilar 08298)	144
13/07 10:33	E-S/C-16 (A-16-Viladecavalls (11) )	153
13/07 10:38	Cami Vell d' Ullastrell (Terrassa-Can Palet de Vista Alegre 08224)	29
13/07 10:42	A 683,12 m de Ullastrell-Can n'Amat d'Ullastrell	39
13/07 10:47	Carrer dels Països Catalans (Castellbisbal 08755)	79
13/07 10:52	Carrer de l'acà (Castellbisbal 08755)	0
13/07 10:58	Carrer de l'acà (Castellbisbal 08755)	0
13/07 11:01	Carrer de l'acà (Castellbisbal 08755)	0
13/07 11:06	Carrer de l'acà (Castellbisbal 08755)	0
13/07 11:11	Carrer de l'acà (Castellbisbal 08755)	0
13/07 11:16	Carrer de l'acà (Castellbisbal 08755)	0
13/07 11:21	Carrer de l' Esperanto (Castellbisbal 08755)	0
13/07 11:26	Carrer de l' Esperanto (Castellbisbal 08755)	0

Exportar | Imprimir | Vista Aerea

Ver Ruta



© Telefónica España, AOC WorldMap

Powered by Pack4

El informe de paradas funciona de la misma forma, se selecciona la parada que se quiere controlar y se presiona "Ver seleccionada". También podremos volver al principio de paradas presionando "Ver todas"

**Informe Paradas 4741-DSK - Jordi Castellano**  
 (Inicio: 12/07 08:00 - Fin: 12/07 14:00)

HORA	POSICIÓN	TIEMPO
12/07 08:00	Corriol Bonaire (Escala (T) 17130)	01:18:30
12/07 09:20	A 1.4 km de Escala (T)	00:32:11
12/07 11:39	Carrer de Macià (Castellbisbal 08755)	00:22:00
12/07 12:04	Carrer de Comunicacions (Castellbisbal 08755)	00:05:16
12/07 12:14	Carrer de Macià (Castellbisbal 08755)	00:20:05
12/07 13:02	Ronda del Litoral (A-2/N-8L Hospitalet (16))	00:52:09

Mapa de la zona de Girona y alrededores, con una parada seleccionada en la Ronda del Litoral (A-2/N-8L Hospitalet (16)) a las 12:07 13:02.

Botones: Localizar, Informe, Exportar, Imprimir, Ver Selecciónada.

De esta forma podremos saber de una manera rápida y sencilla donde se han producido las paradas de sus vehículos. La sencillez y utilidad de **IPACK VISION** lo convierten en una herramienta práctica a un precio muy asequible.





Las utilidades de IPACK VISION son multiples.....

- Control de flotas comerciales, de transportes, de reparto y mensajería.....
- Sistema de localización de vehículo robado....
- Vigilancia de los movimientos de sus hijos, donde van, a que velocidad conducen,.....
- Localización del vehículo en caso de accidente o avería ( Importante en vehículos tipo Quad)....
- Partes de movimiento y trabajo en vehículos comerciales e industriales.....
- Etc....

Tenga localizados sus vehículos en todo momento y desde cualquier lugar...

Conozca los movimientos de estos durante un periodo de tiempo a su elección....

Localice la posición de su vehículo en caso de robo....

IPACK VISION ES UNA HERRAMIENTA DE INFORMACION....

*¿ DESEA ESTAR INFORMADO?*